



# ECL6000

光纤激光喷码机



# 激光喷码机系列



食品盖



木材



PET塑料瓶



纸盒



HDPE瓶子

# 卓越的易码 睿智的选择

IP68防护等级设计

全铝设计，轻便小巧

高达1024 x 768高解析度显示屏

支持带电拔插，允许用户在不关闭系统，不切断电源的情况下取出和更换损坏的部件，从而提供了系统对灾难的及时恢复能力，扩展性和灵活性



- SUS304不锈钢机箱
- IP55防护等级设计
- 急停联锁双保险设计
- IP68防护接头
- 打印运行状态灯显示

全新的智能矢量控制算法，打码速度大幅度提升  
优化的标刻字体数据库，拥有最佳的标刻质量  
可旋转激光头设计，适用各种打印环境应用  
模块化设计，维护方便

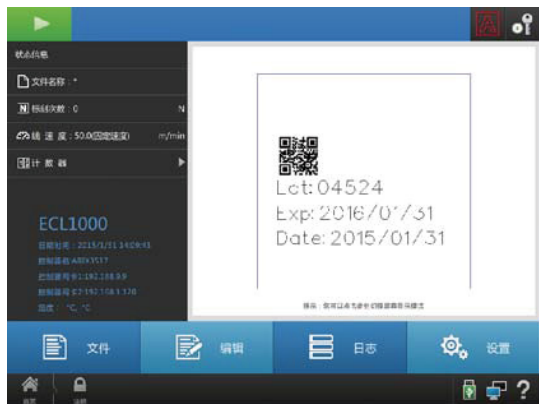

- SEQ Central control system 是EC-JET为客户专业定制的中央控制软件，适用于：
  - 1.客户有多台EC-JET激光喷码机
  - 2.厂房网络
- 客户可通过厂房网络将多台EC-JET激光喷码机级联到中央控制室的一台计算机上，统一在一台计算机上控制整个厂房的EC-JET激光喷码机

产品型号	ECL6010	ECL6020	ECL6030	ECL6050
激光类型	光纤			
打标方式	动态打标/静态打标			
激光能量	10W	30W	30W	50W
冷却方式	风冷			
标刻行数	标刻范围内任意设定			
字符高度	0.6mm~最大标计范围			
条码	支持多种1D和2D条码类型			
图形格式	BMP/DXF/HPG/JPEG多种图形格式			
文本类型	固定文本、序列号、日期时间、计数器、班次代码、数据库随机码			
打标范围	70mm~300mm可选			
操作界面	10.4英寸所见即所得高精度工业触摸屏			
操作系统	EC-JET" SEQ" 操作系统			
标准接口	序列号、文本、日期、时间、计数器、班次代码			
外观	工业级不锈钢外壳和工业级铝制外壳			
控制器安装方式	手持式或台式			
操作温度	5~40℃			
相对湿度(无冷藏)	10~90%			
保护等级	IP55			
电源供给	100~240V AC50/60Hz			
激光机尺寸(mm) (宽×深×高)	光纤			
	激光头: 441×97×108			
	控制器: 510×460×150			
	手持触摸屏: 272×21×218			

- \* 根据不同材料、不同打标内容、打印速度不同
- \* 更多打标范围可咨询广州易达包装设备有限公司



小字符喷码机系列



DOD大字符喷码机系列



高解析喷码机系列

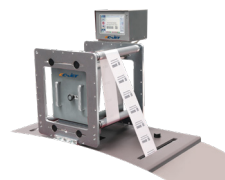

TTO热转印打印机系列



耗材系列



### 广州易达包装设备有限公司

地址: 广州经济技术开发区永和经济区黄旗山路16号三楼  
 电话: (86 20) 8220 9518 传真: (86 20) 8220 9511  
<http://www.ec-jet.com>  
 E-mail: market@ec-jet.com

### Pharmapack North America

Address: 5095 East Airport Drive  
 City of Ontario, CA 91761, USA  
 Tel: +1 909 390 1888  
 Fax: +1 909 390 5388

### Pharmapack Europe

Address: Via Molino Rosso 10F  
 40026 Imola(BO)Italy  
 Tel: +39 0542 1890315  
 Fax: +39 0542 1890314

### 广州珐玛珈智能设备股份有限公司

地址: 广州经济技术开发区永和经济区黄旗山路16号  
 电话: (86 20) 8221 5907 传真: (86 20) 8221 3367  
<http://www.pppharmapack.com>  
 E-mail: market@pppharmapack.com

### Pharmapack Packaging Equipment CO.India Pvt.Ltd.

Address: 206, 2nd Floor Srinivasa Tower,  
 Adjacent Hotel ITC Kakatiya,  
 Hyderabad - 500016, Telangana

### 销售分布

北京 广州 南宁 厦门 长沙 南昌 武汉 杭州 上海 无锡  
 青岛 天津 沈阳 长春 贵阳 重庆 成都 昆明 西安 石家庄

激光专线 400-9020-566